

**CERTIFICAÇÕES,
PRÊMIOS E
MENÇÕES HONROSAS**



GOVERNO DO ESTADO DE SÃO PAULO
SECRETARIA DA EDUCAÇÃO
FUNDAÇÃO PARA O DESENVOLVIMENTO DA EDUCAÇÃO

CERTIFICAÇÕES, PRÊMIOS E MENÇÕES HONROSAS

São Paulo, 2020



Foto: Carlos Kipnis

CERTIFICAÇÕES, PRÊMIOS E MENÇÕES HONROSAS

Como prova de reconhecimento da excelência das ações e projetos desenvolvidos pela FDE, a Fundação contabiliza uma série de premiações recebidas nas mais variadas áreas de atuação ao longo de sua existência.

CERTIFICAÇÃO INTERNACIONAL HQE-AQUA

O Processo AQUA-HQE é uma certificação internacional da construção sustentável desenvolvido a partir da certificação francesa Démarche HQE (Haute Qualité Environnementale) e aplicado no Brasil exclusivamente pela Fundação Vanzolini.

A FDE recebeu a certificação internacional HQE-AQUA, que atesta o nível de atendimento aos requisitos de desempenho sustentável a partir de 2010, sendo que as últimas certificações ocorreram em 2017.

Foram 20 obras certificadas na fase Pré-Projeto; 15 obras na fase Projeto e 5 obras na fase Obra Concluída.



ETIQUETA PROCEL

Sustentabilidade também é um cuidado permanente. Duas obras receberam a Etiqueta Procel na fase Projeto e uma obra na fase Obra Concluída.



INFORMÁTICA

- Prêmio Mario Covas 2010
Rede de Suprimentos – Categoria “Excelência em Gestão Pública”
- Prêmio Cenadem “Os Melhores do Ano” em Gerenciamento Eletrônico de Documentos (GED), categoria Aplicação do Ano “Document Imaging” 2009
- Prêmio TI & Governo 2008 – Programa ACESSA Escola
- Prêmio TI & Governo 2007 – Projeto Boletim Escolar – Finalista do Prêmio Mario Covas 2007

PROGRAMAS E PROJETOS

- Prêmio Mario Covas 2010 – Programa Cultura é Currículo – Menção Honrosa
- Prêmio Nacional de Educação em Direitos Humanos 2008 – Projeto Justiça e Educação: Parceria para a Cidadania – 2º Lugar na categoria “As Secretarias de Educação na Construção da Educação em Direitos Humanos”. O prêmio é uma iniciativa conjunta da Organização dos Estados Ibero-americanos para a Educação, a Ciência e a Cultura (OEI), em parceria com o Ministério da Educação (MEC) e a Secretaria Especial de Direitos Humanos da Presidência da República (SEDH), com patrocínio e execução da Fundação SM.
- Diploma de Mérito pela Valorização da Vida – Projeto Prevenção Também Se Ensina – 2006. Secretaria Nacional Antidrogas (Senad), Semana Nacional de Prevenção de Drogas, em reconhecimento às ações educativas junto à rede pública estadual de ensino, quando o projeto completou 10 anos de trabalho.



MOBILIÁRIO ESCOLAR

- Prêmio Salão Design Movelsul 2010 – “Sistema de Mobiliário Escolar para Salas de Aula” FDE/2009, categoria Mobiliário Profissional – 1º Lugar



- Salão Movelsul de Design 1992 – “Conjunto para Refeitório Escolar” FDE – Menção Honrosa



- Prêmio Movesp de Design 1991 – “Conjunto para Sala de Aula” FDE, categoria Móveis Institucionais – 1º Lugar
- Prêmio Movesp de Design 1991 – “Kart para Livros” – Certificado de Boa Forma em Móveis Institucionais
- 5º Prêmio Museu da Casa Brasileira para Design 1990 – “Conjunto para Refeitório Escolar” FDE – Menção Honrosa
- Matéria na Revista *Projeto-Design*, 262, dez. 2001, sobre sistema de mobiliário para o Metrô de São Paulo
- Referência no livro *Prêmio Design: 1986-1996*, de Adélia Borges – Secretaria de Estado da Cultura, Museu da Casa Brasileira São Paulo, 1996

CATÁLOGO TÉCNICO DE AMBIENTES

Referência no catálogo *Pro Livros* – Publicação de divulgação de livros de arquitetura, arte, design, engenharia e informática, fevereiro de 1999

PREMIAÇÕES, PUBLICAÇÕES E EXPOSIÇÕES EM ARQUITETURA E VÍDEO

- **ARQUITETURA**



EE JARDIM MARISA / CAMPINAS

Selecionada pelo governo espanhol entre as 15 obras brasileiras, num conjunto de 194 obras do mundo todo, para a X Bienal Ibero Americana de Arquitetura (BIAU) – 2016



EE NOVA CUMBICA / GUARULHOS

Atual EE João de Almeida Barbosa

Escritório H+F ARQUITETOS

Prêmio O Melhor da Arquitetura 2015,
Categoria Escolas



Foto: Pregniolato e Kuzuki



Foto: Pregniolato e Kuzuki

EE BAIRRO FEITAL

Atual EE Clotilde Alvares Doratioto

EE PEGUAO-TY

Atual Escola Indígena Peguaó-Ty

Escritório Estúdio 6 José Condé Lamparelli

Selecionadas junto a 60 escolas de todo o mundo para compor o compêndio de melhores práticas em projeto escolar da Organização para a Cooperação e o Desenvolvimento Econômico (OECD) – 2011.



Foto: Carlos Klippis

EE JARDIM TATIANA / VOTORANTIM

Atual EE Professora Selma Martins Cunha

Escritório Puntoni Arquitetos

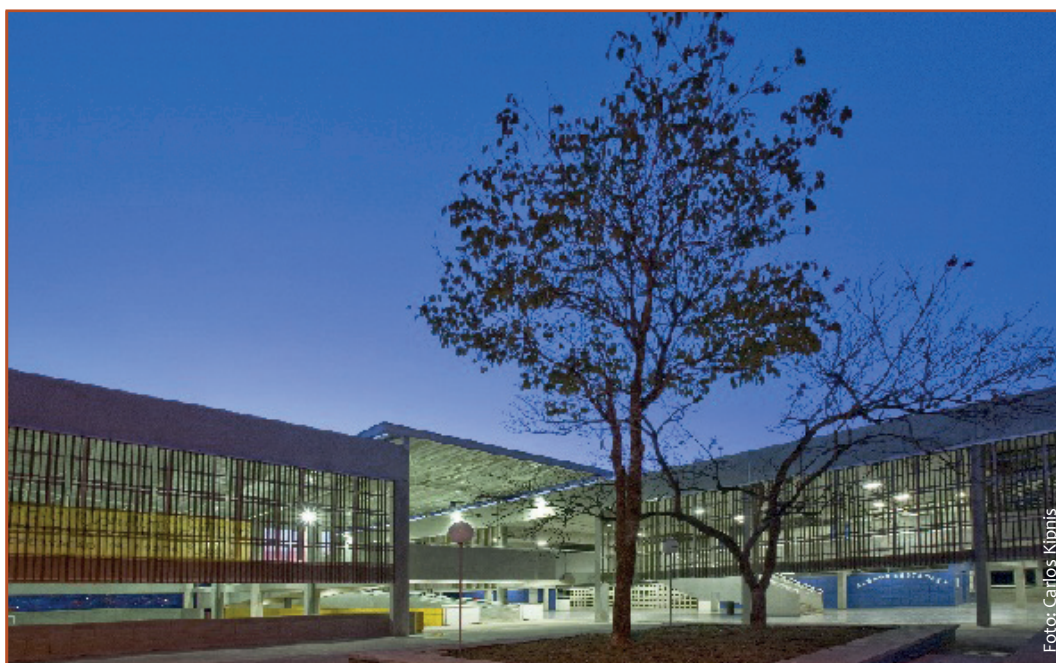
Prêmio O Melhor da Arquitetura 2009,
Categoria Edifícios Institucionais



EE VÁRZEA PAULISTA

Atual EE Marcos Alexandre Sodré

Escritório FGMF

- Menção Honrosa – Bienal de Arquitetura de Brasília
- Prêmio Especial Eduardo Kneese de Mello – Instituto de Arquitetos do Brasil
- 9º Prêmio Jovens Arquitetos, 2009

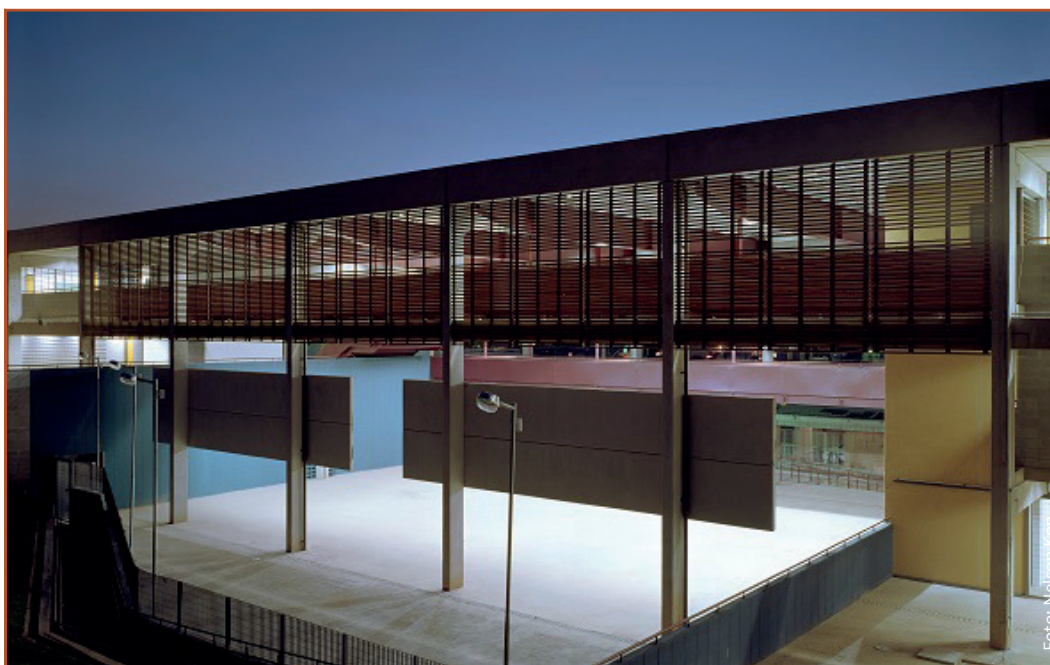

EE JARDIM ATALIBA LEONEL

Atual EE Doutor Pedro de Moraes Victor

Ângelo Bucci e Álvaro Puntoni – Construtora Annunziata

Menção Honrosa – Instituto dos Arquitetos do Brasil, 2006

Diversas publicações em revistas nacionais especializadas



EE JARDIM IPANEMA / SÃO PAULO

Atual EE Ministro Oscar Dias Correia

Ubyrajara Gilioli – Paez de Lima Construções

Menção Honrosa – Instituto dos Arquitetos do Brasil, 2006



EE BAIRRO FEITAL / MAUÁ

EE Clotilde Alvares Doratioto

Estúdio 6

Menção Honrosa Ex-Aequo – Instituto dos Arquitetos do Brasil – 7º
Prêmio Jovens Arquitetos, Categoria Arquitetura – Projetos, 2005



Foto: Carlos Kipnis

EE CHB CAMPINAS E1-B

Atual EE Professora Maria de Lourdes Bordini

Arquitetos André Vainer e Guilherme Paoliello

- Revista *Tracés*, nº 15/16, ano 131, Lausanne, 17 ago. 2005, p. 19-24. “Les quatre écoles de la FDE à Campinas”
- Revista *Projeto*, nº 284, out. 2003. “Quatro projetos de escolas: propostas diferenciadas têm como ponto de partida peças e vãos padronizados”
- Revista *Projeto* nº 296, out. 2004. “Estrutura pré-fabricada marca nova etapa de escolas paulistas”



EE CHB CAMPINAS F1

Atual EE José Roberto Magalhães Teixeira

Escritório MMBB

- Prêmio Ex-Aequo, 6ª Bienal Internacional de Arquitetura de São Paulo, 2005, Exposição geral de arquitetos: Escola em Campinas
- Revista *Tracés*, nº 15/16, ano 131, Lausanne, 17 ago. 2005, p. 19-24. “Les quatre écoles de la FDE à Campinas”
- Revista *Projeto*, nº 284, out. 2003. “Quatro projetos de escolas: propostas diferenciadas têm como ponto de partida peças e vãos padronizados”
- Revista *Projeto* nº 296, out. 2004. “Estrutura pré-fabricada marca nova etapa de escolas paulistas”
- Revista *L’architecture d’aujourd’hui*, nº 359, jul./ago. 2005, p. 88-9. “École FDE à Campinas, São Paulo”



EE JARDIM DOM ANGÉLICO – SÃO PAULO

Arquiteto Pedro Mendes da Rocha

Prêmio Mención: Reactivación de áreas deprimidas, 1º Concurso Internacional El Color de la Arquitectura en Latinoamérica, 2005.



EE JARDIM MARIA HELENA III / BARUERI

Atual EE/EMEF Henrique Fernando Gomes

+K Arquitetos

Menção Honrosa Ex-Aequo – Instituto dos Arquitetos do Brasil –
7º Prêmio Jovens Arquitetos, Categoria Arquitetura – Projetos, 2005



EE JORNALISTA ROBERTO MARINHO – CAMPINAS

Andrade Morettin

- Menção Honrosa Ex-Aequo – Instituto dos Arquitetos do Brasil – 7º Prêmio Jovens Arquitetos, Categoria Arquitetura – Obras Executadas, 2005
- Revista *Tracés*, nº 15/16, ano 131, Lausanne, 17 ago. 2005, p. 19-24. “Les quatre écoles de la FDE à Campinas”
- Revista *Projeto*, nº 284, out. 2003. “Quatro projetos de escolas: propostas diferenciadas têm como ponto de partida peças e vãos padronizados”
- Revista *Projeto* nº 296, out. 2004. “Estrutura pré-fabricada marca nova etapa de escolas paulistas”



EE TELÊMACO PAIOLI MELGES – CAMPINAS

UNA arquitetos

- Prêmio Ex-Aequo – Instituto dos Arquitetos do Brasil – 7º Prêmio Jovens Arquitetos, Categoria Arquitetura – Obras Executadas, 2005
- Revista *Tracés*, nº 15/16, ano 131, Lausanne, 17 ago. 2005, p. 19-24. “Les quatre écoles de la FDE à Campinas”
- Revista *L’architecture d’aujourd’hui*, nº 359, jul./ago. 2005, p. 88-9. “École FDE à Campinas, São Paulo”
- Revista *Projeto*, nº 284, out. 2003. “Quatro projetos de escolas: propostas diferenciadas têm como ponto de partida peças e vãos padronizados”
- Revista *Arc Design*, nº 41, mar./abr. 2005, p.44-9. “A cartilha da luz nas escolas”
- Revista *Projeto* nº 296, out. 2004. “Estrutura pré-fabricada marca nova etapa de escolas paulistas”

- Livro *Arquitetura Moderna Brasileira*. Orgs.: Elisabetta Andreoli e Adrian Forty. Phaidon Press, London, 2004, p. 218-21. Ed. bilíngue inglês/português
- Exposição de projetos premiados na 6ª Bienal Internacional de Arquitetura de São Paulo. Escola em Campinas, SP, Prêmio Ex-Aequo, Categoria Obras Executadas, 2005
- Mostra “Encore Moderne? Architecture Contemporaine au Brésil”, Palais de la Porte Doré, Paris, 2005
- Exposição de projetos participantes do 7º Prêmio Jovens Arquitetos, Categoria Projetos, Museu da Casa Brasileira, São Paulo, 2005
- Exposição “Quadro da Arquitetura Brasileira”, Universidade de Los Andes, Bogotá, 2004



EE JARDIM UMUARAMA – SÃO PAULO

Atual EE Fernando Gasparian

Estúdio 6 – Tarumã Engenharia

Prêmio no 6º Prêmio Jovens Arquitetos 2004 – Instituto de
Arquitetos do Brasil – SP, Categoria Arquitetura – Projeto



EE PARQUE GRAJAÚ

Kipnis Arquitetos Associados - Arquiteto Sérgio Kipnis

Menção Honrosa no 6º Prêmio Jovens Arquitetos 2004 – Instituto de Arquitetos do Brasil – SP, Categoria Arquitetura – Projeto

PUBLICAÇÃO “ARQUITETURA ESCOLAR PAULISTA – ESTRUTURAS PRÉ-FABRICADAS”



Revista *Casabella* nº 753, mar. 2007, nota na
coluna “Biblioteca dell’architetto”

PUBLICAÇÃO “ARQUITETURA ESCOLAR PAULISTA – ANOS 1950 E 1960”

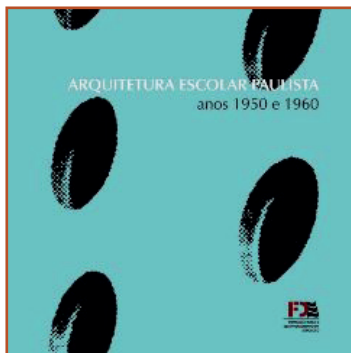

Menção Honrosa, Instituto dos Arquitetos
do Brasil, 2006

• VÍDEOS



EVA, VICENTE...

O filme retrata a vida cotidiana das crianças que habitam o meio rural, no Vale do Jequitinhonha, em Minas Gerais.

- Kikito, Festival de Gramado, 1989
- Sol de Prata , IV Rio Cine Festival, 1988
- Grande Prêmio do Júri Internacional, Festival Oberhausen, 1989

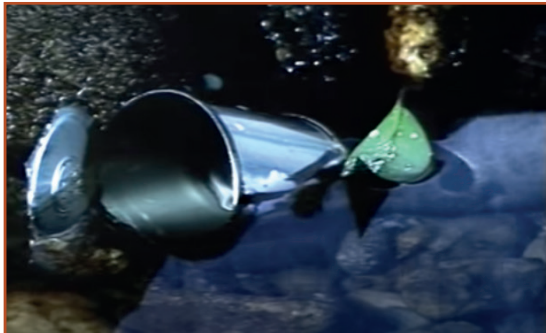

AQUA

Vídeo motivacional sobre a poluição dos mananciais de água: dos lençóis freáticos aos esgotos da cidade.

- Sol de Ouro, V Rio Cine Festival, 1989
- Prêmio Mário Schemberg, Mostra da Imagem Científica, 1988
- Bem-Te-Vi, III Festival Brasileiro de Televisão em Educação, 1989
- Grande Prêmio, Festival do Vídeo Educativo, 1989



PATA NADA

Enfoca o método silábico de alfabetização e seus limites diante da realidade e dos meios de comunicação de massa.

Certificado de Qualidade, I Mostra Internacional de Vídeo Independente, 1987

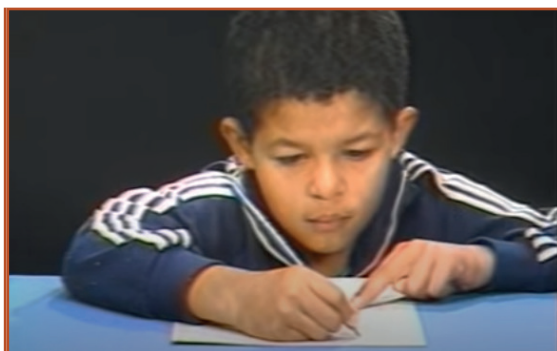

CONSTRUÇÃO DA ESCRITA

Entrevistas com crianças em processo de alfabetização para análise à luz das teorias de Emília Ferreiro e Ana Teberosky.

Bem-Te-Vi, III Festival Brasileiro de Televisão em Educação, 1989

GOVERNO DO ESTADO DE SÃO PAULO

Governador

João Doria

Secretário da Educação

Rossieli Soares da Silva

Secretário Executivo

Haroldo Corrêa Rocha

Chefe de Gabinete

Renilda Peres de Lima

FUNDAÇÃO PARA O DESENVOLVIMENTO DA EDUCAÇÃO – FDE

Presidente

Nourival Pantano Júnior

Chefe de Gabinete

Ana Claudia Marino Bellotti

Diretor Administrativo e Financeiro

Alexandre Artur Perroni

Diretor de Projetos Especiais

Romero Portella Raposo Filho

Diretor de Obras e Serviços

Marcio Ribeiro Gaban

Diretor de Tecnologia da Informação

Marcus Sergius da Silva Teixeira

Material elaborado pela

Gerência de Comunicação

Camila Moreira dos Santos da Fonseca

Departamento de Comunicação

Andrea Silva Primolan Romio

Departamento Editorial

Glauber De Foggi

Avenida São Luís, 99 República
01046-001 São Paulo SP
(11) 3158-4000
www.fde.sp.gov.br